

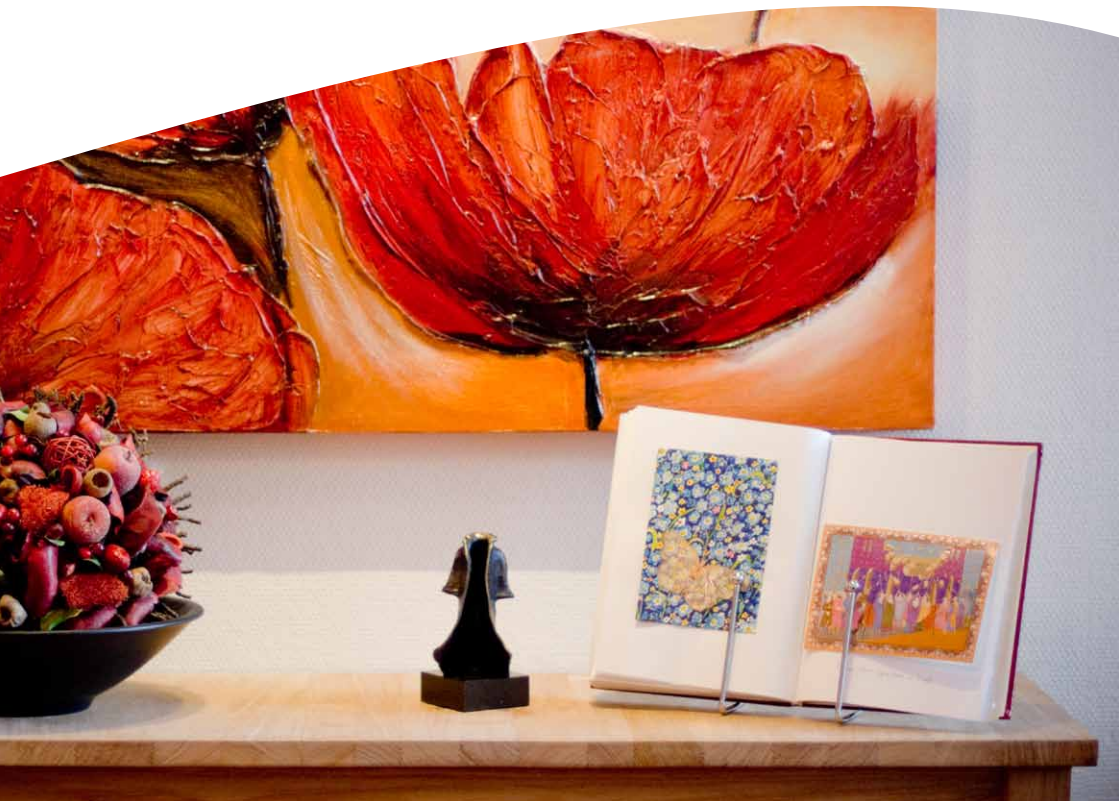



Hospice De Wingerd





*Heen en weer geslingerd
Zonder rust noch duur
Was ik maar een wingerd
Had ik maar een muur.*

A. Roland Holst



Hospice **De Wingerd**

De Wingerd is een kleinschalige zorgvoorziening, gelegen aan de voet van de Amerongse berg in een landelijke omgeving. In een rustige en huiselijke sfeer wordt zorg verleend aan ongeneeslijk zieke mensen met een korte levensverwachting. Daarbij is veel persoonlijke aandacht voor de cliënt en diens naasten. De Wingerd is een gecertificeerd High Care hospice en biedt deskundige zorg, ook bij een zeer complexe zorgbehoefte. Professionele verpleegkundigen zijn 24 uur per dag en zeven dagen per week aanwezig. Zij worden ondersteund door betrokken vrijwilligers.

De hospice beschikt over vijf éénpersoonsappartementen met eigen sanitair. De sfeervolle appartementen zijn voorzien van een aircosysteem, een koelkast, een telefoon een televisie en draadloos internet. Door de openslaande deuren bereikt u het terras en de parktuin. Er zijn twee gemeenschappelijke huiskamers en een moderne ingerichte keuken. Parkeergelegenheid is aanwezig.



Zorg en medewerkers

Palliatieve terminale zorg biedt een zo hoog mogelijke kwaliteit van leven. De zorg wordt verleend aan cliënten bij wie medisch gezien geen genezing meer mogelijk is. Daarbij gaat het om alle aspecten van het menszijn. Het omvat pijn- en symptoombestrijding, psycho-sociale ondersteuning en aandacht voor spirituele en levensbeschouwelijke vragen. Als complementaire zorg wordt hand- en voetmassage gegeven.

De zorgverlening van De Wingerd is gebaseerd op een christelijke mens- en zorgvisie. Het uitgangspunt is: **Voeg geen dagen aan het leven, maar leven aan de dagen.** De hospice is er voor iedereen, ongeacht achtergrond, afkomst of levensbeschouwing.

De zorgverlening van De Wingerd is kwalitatief en kwantitatief berekend op intensieve zorg. Het gespecialiseerde team bestaat uit verpleegkundigen, artsen, een fysiotherapeut, een pastoraal medewerker, een naastenzorgmedewerker, een medewerker complementaire zorg en speciaal opgeleide vrijwilligers. Met lokale huisartsen bestaat een intensieve samenwerking: zij bieden de dagelijkse medische zorg. Daarnaast kan er een beroep gedaan worden op een arts, die gespecialiseerd is in palliatieve zorg.

Palliatieve terminale zorg

Zorgvisie

Het team

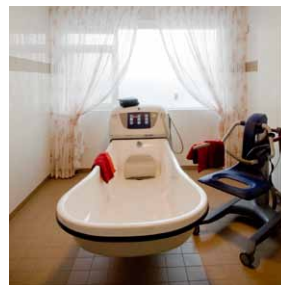

Het team is er om de cliënten en hun naasten maximaal te ondersteunen, zodat zij in een veilige en geborgen omgeving afscheid kunnen nemen.

Familie en naasten

Familie en naasten zijn nauw betrokken bij het proces van sterven en afscheid nemen. Onze medewerkers hechten veel waarde aan deze relatie en bieden ondersteuning en begeleiding aan familie en naasten voor en na het overlijden.

De bezoektijden worden afgestemd op de cliënt. Tegen vergoeding kunnen bezoekers gebruikmaken van de maaltijden. Ook is het voor familie en naasten mogelijk om te logeren in De Wingerd.

Opname in De Wingerd

Voor opname in de hospice is een indicatie van het Centrum Indicatiestelling Zorg (CIZ) nodig op basis van een levensverwachting van maximaal drie maanden. De kosten van de zorg worden grotendeels door de Algemene Wet Bijzondere Ziektekosten (AWBZ) vergoed. Door het Centraal Administratie Kantoor (CAK) wordt een eigen inkomensafhankelijke bijdrage geïnd.

Meer informatie vindt u op: www.cak-bz.nl



Bezoektijden

De Wingerd vraagt daarnaast een vergoeding voor de dagelijkse voorzieningen in de hospice.

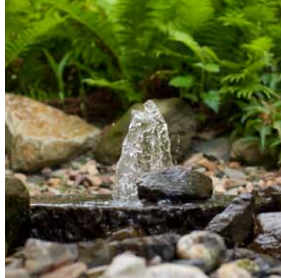

Naast permanente opname biedt De Wingerd mogelijkheden voor een tijdelijke opname. Redenen kunnen zijn: ontlasting van de mantelzorgers of het instellen van pijnmedicatie of andere symptoombestrijding. Particuliere opname behoort tot de mogelijkheid. Ook is een spoedopname vanuit de thuissituatie mogelijk.

Hebt u vragen of wilt u meer informatie, dan kunt u bellen naar de coördinator zorg of haar vervanger. Zij kan uw vragen beantwoorden. Voor een indruk van de hospice bent u hartelijk welkom voor een kennismakingsbezoek. Wij vragen u wel van te voren een afspraak te maken (tel. 0343 45 96 13).

Door de kleinschaligheid en de intensieve zorg blijven aanvullende fondsen nodig. Wilt u iets extra's geven? Uw gift is van harte welkom! Uw gift kunt u overmaken op rekeningnummer **16.08.78.322**, ten name van **Stichting Vrienden van De Wingerd** in Amerongen. U kunt ook een jaarlijkse donatie geven door vriend te worden van deze stichting.

Kennismaking

Giften, donaties en fondsen

Regionale samenwerking

De Wingerd maakt deel uit van een geïntegreerd aanbod van palliatieve terminale zorg in de regio. Zij werkt samen met huisartsen, thuiszorgorganisaties, ziekenhuizen, enzovoorts. De Wingerd is lid van de Associatie van High Care Hospices, voldoet aan de kwaliteitseisen en is in bezit van het keurmerk Palliatieve Zorg. De Wingerd neemt deel aan het Netwerk Palliatieve Zorg Gelderse Vallei en het Netwerk Palliatieve Zorg Utrecht Stad en Zuid-Oost Utrecht.



Contact

Vragen? Of wilt u eerst een kennismakingsbezoek brengen? Neem dan contact met ons op.

Hospice De Wingerd
Koenestraat 128
3958 XB Amerongen

T. (0343) 45 96 13
E. wingerd@zorggroepcharim.nl
I. www.zorggroepcharim.nl



Zorggroep **Charim**

*Informatie over wonen bij Charim
of over de diensten?*

0900 0400 211 tel

Grote Beer 10, 3902 HK Veenendaal **postadres**
servicebureau@zorggroepcharim.nl **e-mail**
www.zorggroepcharim.nl **internet**

