PROTESTANTSE GEMEENTE
MAARN - MAARSBERGEN

ORDE VAN DIENST zondag 29 december 2026 1e advent
Thema: Een tijd van cadeaus
ondertitel: Sint vs. Jezus

Aan deze dienst werken mee:
Voorganger: Ds. Mariëlle Jochemsen
Muzikanten: Lotte Boessenkool en Mathilde Damstra (fluit), Jan Laseur

Orgelspel, Klokluiden: we worden stil
Welkom door de ouderling van dienst
Kaarsengedichtje

OP EN OVER DE DREMPEL...

Stil gebed we komen los van de week en richten ons op God
(Bij orgelspel gaat de gemeente staan)
Lied 286 *Waar de mensen dwalen in het donker*

Groet en bemoediging
Vg. De Heer zij met u,
A. **ook met u zij de Heer.**
Vg. Onze hulp is in de naam van de Heer,
A. **die hemel en aarde gemaakt heeft.**
Vg. Die trouw houdt tot in eeuwigheid
A. **en niet loslaat het werk van zijn handen.**
Korte stilte...

Drempelgebed door het zingen van Lied 833 *Neem mij aan zoals ik ben*
(Gemeente gaat zitten)

...MET DE WERELD OM ONS HEEN...
Inleiding op thema: Een tijd van cadeaus! (Sint vs. Jezus)
Raad het lied

Gebed om ontferming gezongen met Lied 745: 2, 4

...VERZAMELD ROND DE SCHRIFTEN...
Gebed bij de opening van de Schriften
Kinderlied: *Projectlied advent*
Moment met de kinderen
Kinderen gaan naar hun eigen ruimte

Stellingen
Schriftlezing: Matteüs 21: 1-11
Lied 435 Hef op uw hoofden, poorten wijd

Uitleg en verkondiging…afgesloten met orgelspel
Lied 350 Jezus, hoop van de volken (Hemelhoog)

…DANKEND EN DELEND…

Diaconale mededelingen
1e collecte: KIA Zambia - Maatjes voor gezinnen zonder ouders
2e collecte: plaatselijk kerkenwerk

Graag uw gaven:

1. via de Appostel app op de smartphone (*onze voorkeur!)*
   of
2. via het scannen van de QR-code of
3. via de collectezak hiernaast



Dankgebed, voorbeden, stil gebed, Onze Vader (oec. versie)

Onze Vader, die in de hemel zijt,
uw Naam worde geheiligd.
Uw Koninkrijk kome.
Uw wil geschiede,
op aarde zoals in de hemel.
Geef ons heden ons dagelijks brood.
En vergeef ons onze schulden
zoals ook wij onze schuldenaars
vergeven.
En leid ons niet in verzoeking,
maar verlos ons van de boze.
Want van U is het koninkrijk
en de kracht en de heerlijkheid
in eeuwigheid.
Amen

Orgelspel
Tijdens het orgelspel komen de kinderen terug uit hun eigen ruimte. De jongste kinderen kunnen worden opgehaald bij de oppas.

…OP WEG MET DE ZEGEN

(Bij orgelspel gaat de gemeente staan)
Slotlied 356 *Kom aan boord* (Hemelhoog)

Wegzending en zegen. Gemeente zingt AMEN

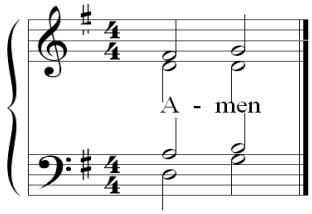

Orgelspel

Kerkdiensten zondag 6 december 2026
Ontmoetingskapel: 10 uur Ds. Lucien van Lier
Dorpskerk: 10 uur Ds. D. Atema