PROTESTANTSE GEMEENTE
MAARN-MAARSBERGEN

ORDE VAN DIENST
zondag 25 oktober 2026 Ontmoetingskapel Maarn

Thema: Wereldwonder
Voor de kinderen is er een werkblad met opdrachtjes en leeg papier voor tijdens de viering.

Aan deze dienst werken mee:
Voorganger: Ds. Mariëlle Jochemsen
Muzikanten: Folkert Horst, Eveline van Leeuwen

Pianospel, Klokluiden: we worden stil

OP EN OVER DE DREMPEL…

Aanvangslied: Hé hallo, welkom op dit feest
Welkom door de ouderling van dienst
Stil gebed we komen los van de week en richten ons op God

Groet, bemoediging en gebed
V. God zegt:
Ik geef jou genade,
wat je ook gedaan hebt.
Ik geef jou mijn vrede,
die je nergens anders vindt.

Kind: **U schiep de hemel en de aarde,**
altijd blijft uw trouw bestaan.
U laat nooit los wat U gemaakt heeft,
heilig is uw naam.

V. Wij bidden:
God, wilt U ons helpen,
hier op dit moment,
leren en ontdekken,
hoe groot en goed U bent.

Kind: **Wij hebben U nodig,**
nu en altijd.

V. Laat uw Heilige Geest ons leiden,
tot in eeuwigheid. *(Gemeente gaat zitten)*

Lied 617a *De zon komt op* (Hemelhoog)

…MET DE WERELD OM ONS HEEN…

Lieve God, als niet alles wonderschoon is… *(gebed om ontferming)*
Lied 551 Dank U wel voor de sterren en de maan (Hemelhoog)
Lied 621 Van A tot Z (Hemelhoog)

…VERZAMELD ROND DE SCHRIFTEN…

Thema: Wereldwonder
Themalied 'Wereldwonder'
Alle kinderen even naar voren *Neem je natuurschat gerust mee!* + **Proefje**

Lied 481 Hé luister mee naar een nieuw verhaal (Hemelhoog)

Bijbellezing Psalm 104, vers 1 + 10-35 (BGT)

Uitleg en verkondiging…afgesloten met muziek

Lied 327 Diep, diep, diep als de zee (Hemelhoog)
Lied 8b Zie de zon, zie de maan (Liedboek)

…DANKEND EN DELEND…

Diaconale mededelingen
1e collecte: KIA – Colombia – Sociaal bewogen predikanten opleiden
2e collecte: plaatselijk kerkenwerk

Graag uw gaven:

1. via de Appostel app op de smartphone (*onze voorkeur!)* of
2. via het scannen van de QR-code of
3. via de collectezak hiernaast



Dankgebed, voorbeden, stil gebed, met gezongen:
Lied 371 Onze Vader (Liedboek)

…OP WEG MET DE ZEGEN

(Bij orgelspel gaat de gemeente staan)
Slotlied: De zegen van God

Wegzending en zegen
V: In ons hart en in ons huis
A: de zegen van God
V: in ons komen en ons gaan
A: de vrede van God
V: in ons leven, op onze zoektocht
A: de liefde van God
V: bij het einde, nieuw begin
A: de armen van God om ons te ontvangen, thuis te brengen.

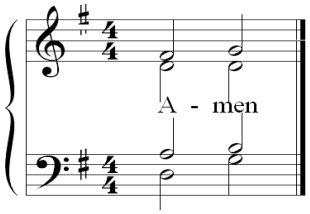

Gemeente zingt AMEN

Kerkdiensten zondag 1 november 2026
Ontmoetingskapel: 10 uur ds. Mariëlle Jochemsen - doopdienst & oogstdienst
Dorpskerk: 10 uur ds. Leo Oosterom
Ontmoetingskapel: 15 uur Tutti Flutti – concert amateurfluitisten olv Rogier de Pijper