PROTESTANTSE GEMEENTE
MAARN-MAARSBERGEN

ORDE VAN DIENST
zondag 1 november 2026 Ontmoetingskapel
Doopdienst Tibbe Haerkens

Aan deze dienst werken mee:
Voorganger: Ds. Mariëlle Jochemsen
Muzikanten: Pascal Rijnders en Mathilde Damstra- Ten Buur

Orgelspel, Klokluiden: we worden stil
Welkom door de ouderling van dienst

OP EN OVER DE DREMPEL…

Stil gebed we komen los van de week en richten ons op God
(Bij orgelspel gaat de gemeente staan)
Lied 287: 1,2,3, 5 *Rond het licht dat leven doet*
Korte stilte…
(Gemeente gaat zitten)

…MET DE WERELD OM ONS HEEN…

Gebed van toenadering

Kinderlied van de maand 8b: *Zie de zon, zie de maan*
Kindermoment

…DOOP…

Linde vult de doopvont met het levende, stromende water.

Lied 506 *Laat de kinderen tot mij komen* (Hemelhoog). Onder het zingen wordt Tibbe binnengedragen.

De betekenis van de doop

Presentatie dopeling, bijdrage ouders en doopgebed

Geloofsbelijdenis (*allen gaan staan*)
Wij worden getuigen van de doop van Tibbe
en gedenken onze eigen doop.
Daarom belijden wij ons geloof
Lied 479 *Heer, U bent mijn leven* (Hemelhoog)

Ouders, peetouders + dopeling en zus komen staan op het podium

Geloften van gemeente en doopouders
* v. Gemeente, wilt u Tibbe en zijn ouders
naar uw vermogen helpen groeien in dit geloof
en wilt u hen helpen Christus na te volgen?

a. **Ja, van harte.**

(allen gaan zitten, ouders blijven staan)

* Doopouders:

- Verlangen jullie dat jullie kind gedoopt zal worden in de naam van de Vader, de Zoon en de Heilige Geest?
- Beloven jullie, het voor te gaan op de weg die ons gebaand is door Jezus Christus, onze Heer, de weg die leidt naar leven in vrede?
- Beloven jullie, dat je je ervoor zult inspannen, dat jullie kind een eigen plaats krijgt in de wereldwijde gemeenschap van Jezus Christus en dat jullie het zullen onderwijzen in de verhalen van de Bijbel, opdat het zijn doop begrijpt en zich opgenomen weet in Gods liefde?

Liedboek 358: 1,2,3, 4 *Water, water van de doop*.

We verzamelen ons met de kinderen bij de doopvont onder het zingen. Onder het laatste couplet gaan de doopouders, Marleen en Jacques, met Tibbe en Linde + peetouders bij doopvont staan.

Doop en handoplegging met de dooptekst

Overhandiging doopkaars – ontstoken aan de Paaskaars- door de diaken

Verwelkoming

v. Gemeente, draag Tibbe in uw gebeden
ga met hem de weg van het Koninkrijk
a. **Welkom, kinderen van God**
welkom in de kerk van Christus
wereldwijd en in ons midden

Lied 358: 5 *Water, water van de doop*

...VERZAMELD ROND DE SCHRIFTEN...

Kinderen en tieners gaan naar hun eigen ruimte
Schriftlezing: Spreuken 9, 1-18
Lied 848: 1, 2, 3 *Al wat een mens te kennen zoekt*
Schriftlezing: Mattëus 25, 1-13
Lied 848: 4,5 *Als wij uw sporen bijster zijn*

Uitleg en verkondiging...afgesloten met orgelspel
Lied 386 *Wil je opstaan en mij volgen?* (Hemelhoog)

...DANKEND EN DELEND...

Diaconale mededelingen
1e collecte: KIA – Oeganda – Goede boeren in een lastig klimaat
2e collecte: plaatselijk kerkenwerk

Graag uw gaven:

1. via de Appostel app op de smartphone (*onze voorkeur!)* of
2. via het scannen van de QR-code of
3. via de collectezak hiernaast



Dankgebed, voorbeden, stil gebed, Onze Vader (oec. versie)

Onze Vader, die in de hemel zijt,
uw Naam worde geheiligd.
Uw Koninkrijk kome.
Uw wil geschiede,
op aarde zoals in de hemel.
Geef ons heden ons dagelijks brood.
En vergeef ons onze schulden
zoals ook wij onze schuldenaars vergeven.
En leid ons niet in verzoeking,
maar verlos ons van de boze.
Want van U is het koninkrijk
en de kracht en de heerlijkheid
in eeuwigheid.
Amen

Orgelspel

Tijdens het orgelspel komen de kinderen terug uit hun eigen ruimte. De jongste kinderen kunnen worden opgehaald bij de oppas.

Bij feest hoort…

…OP WEG MET DE ZEGEN

(Bij orgelspel gaat de gemeente staan)

Slotlied 425 Vervuld van uw zegen

Wegzending en zegen. Gemeente zingt AMEN

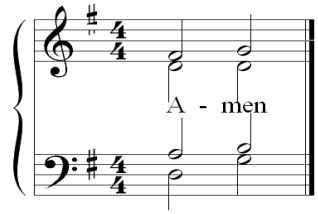

Orgelspel

Kerkdiensten zondag 8 november 2026

Ontmoetingskapel: 10 uur ds. Christien Flier
Dorpskerk: 10 uur ds. G. de Vin