PROTESTANTSE GEMEENTE
MAARN-MAARSBERGEN

ORDE VAN DIENST
zondag 15 november 2026 Ontmoetingskapel
Thema: God is Geduldig

Aan deze dienst werken mee:
Voorganger: Ds. Pim Brouwer
Organist/pianist: Folkert Horst

Orgelspel, Klokluiden: we worden stil
Welkom door de ouderling van dienst

OP EN OVER DE DREMPEL…

Stil gebed we komen los van de week en richten ons op God
(Bij orgelspel gaat de gemeente staan)

Lied 25: 1, 7

Groet en bemoediging (of een versie naar keuze)
Vg. De Heer zij met u,
A. **ook met u zij de Heer.**
Vg. Onze hulp is in de naam van de Heer,
A. **die hemel en aarde gemaakt heeft.**
Vg. Die trouw houdt tot in eeuwigheid
A. **en niet loslaat het werk van zijn handen.**

Korte stilte…

Drempelgebed
Lied 25: 9
(Gemeente gaat zitten)

…MET DE WERELD OM ONS HEEN…

Gebed om ontferming, afgesloten met kyriezang: **301a**
Glorialied 654: 1, 5 Zing nu de Heer, stem allen in

…VERZAMELD ROND DE SCHRIFTEN…

Gebed bij de opening van de Schriften
Kinderlied 8b: *Zie de zon, zie de maan*
Moment met de kinderen
Kinderen gaan naar hun eigen ruimte

Schriftlezing: Exodus 34:1-9
Lied 314: 1, 2, 3 Here Jezus om uw woord

Schriftlezing: Lukas 4:16-21
Lied 339a

Uitleg en verkondiging…afgesloten met orgelspel
Lied 836: 1, 4, 5 O Heer die onze Vader zijt

…DANKEND EN DELEND…

Diaconale mededelingen
1e collecte: Edukans
2e collecte: plaatselijk kerkenwerk

Graag uw gaven:

1. via de Appostel app op de smartphone (*onze voorkeur!)* of
2. via het scannen van de QR-code of
3. via de collectezak hiernaast



Dankgebed, voorbeden, stil gebed, Onze Vader (oec. versie)

Onze Vader, die in de hemel zijt,
uw Naam worde geheiligd.
Uw Koninkrijk kome.
Uw wil geschiede,
op aarde zoals in de hemel.
Geef ons heden ons dagelijks brood.
En vergeef ons onze schulden
zoals ook wij onze schuldenaars vergeven.
En leid ons niet in verzoeking,
maar verlos ons van de boze.
Want van U is het koninkrijk
en de kracht en de heerlijkheid
in eeuwigheid.
Amen

Orgelspel

Tijdens het orgelspel komen de kinderen terug uit hun eigen ruimte. De jongste kinderen kunnen worden opgehaald bij de oppas.

…OP WEG MET DE ZEGEN

(Bij orgelspel gaat de gemeente staan)

Slotlied 1010: 1, 2, 4 Geef vrede Heer, geef vrede

Wegzending en zegen. Gemeente zingt AMEN

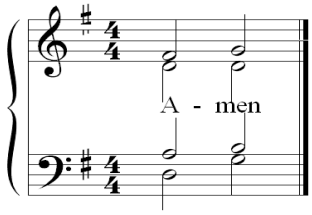

Orgelspel

Kerkdiensten zondag 22 november 2026 - **Laatste zondag kerkelijk jaar**
Ontmoetingskapel: 10 uur ds. Mariëlle Jochemsen
Dorpskerk: 10 uur ds. K. F. Visser