PROTESTANTSE GEMEENTE
MAARN-MAARSBERGEN

**ORDE VAN DIENST zondag 22 november 2026 Ontmoetingskapel**

*Gedachteniszondag*

Op deze zondag gedenken wij als gemeente wie ons dit jaar ontvielen en er is ruimte om in stilte te gedenken wie we in persoonlijke kring hebben moeten loslaten.

Aan deze dienst werken mee:
Voorganger: Ds. Mariëlle Jochemsen
Organist: Ronald Treep

**Orgelspel, Klokluiden:** we worden stil
**Welkom** door de ouderling van dienst

**OP EN OVER DE DREMPEL…**

**Stil gebed** we komen los van de week en richten ons op God
*(Bij orgelspel gaat de gemeente staan)*
**Intochtslied 513** *God heeft het eerste Woord*

**Groet en bemoediging**
Vg. De Heer zij met u,
A. **ook met u zij de Heer.**
Vg. Onze hulp is in de naam van de Heer,
A. **die hemel en aarde gemaakt heeft.**
Vg. Die trouw houdt tot in eeuwigheid
A. **en niet loslaat het werk van zijn handen.**

*Korte stilte…*

**Drempelgebed**
Vg. Eeuwige, onze God, wij die U nooit hebben gezien,
**a. Zie ons hier staan.**
Vg. Wij die van U hebben gehoord,
**a. Hoor Gij ons aan.**
Vg. Uw Naam is dat Gij mensen helpt,
**a. Wees onze hulp,**
Vg. en dat Gij alles hebt gemaakt,
**a. Maak alles nieuw,**
Vg. en dat Gij ons bij name kent,
**a. Leer ons U kennen,**
Vg. die Bron van leven wordt genoemd,
**a. Doe ons weer leven,**
Vg. die hebt gezegd: Ik zal er zijn,
a. **Wees hier aanwezig. Amen.**
*(Gemeente gaat zitten)*

**…MET DE WERELD OM ONS HEEN…**

**Gebed om ontferming afgesloten met het zingen van lied 301a**
**Glorialied 871** *Jezus zal heersen waar de zon*

**...VERZAMELD ROND DE SCHRIFTEN...**

**Gebed bij de opening van de Schriften**
**Kinderlied 8b** *Zie de zon, zie de maan*
**Moment met de kinderen**
*Kinderen gaan naar hun eigen ruimte*

**Schriftlezing: Jesaja 60: 1-11, 17-22**
**Lied 24** in beurtzang: 1: allen, 2: rechts, 3: links, 4 & 5: allen

**Schriftlezing: Openbaring 7:13-17**
**Lied 121: 2, 4, 6** *Van de nieuwe hemel en de nieuwe aarde* (Hemelhoog)

**Schriftlezing; Mattheüs 5: 1-14**
**Lied 339a** *U komt de lof toe*

**Uitleg en verkondiging...**afgesloten met orgelspel
**Lied 818** *Niet is het laatste woord gesproken*

... **WIJ GEDENKEN...**
**Gedenken van de overledenen en aansteken van de kaarsen**

Wij gedenken:
noemen namen, kaarsen aansteken afgewisseld met zingen van

**Lied 731** *Vergeet niet hoe wij heten*

In de stilte...

*kaars aansteken*

Moment van muziek en gelegenheid om kaars aan te steken

Wij gedenken allen met wie wij ons verbonden weten en hier niet bij name genoemd zijn. Voor wie graag persoonlijk iemand wil gedenken is er nu gelegenheid een kaarsje aan te steken. Ondertussen is er instrumentaal orgelspel.

Nadat alle kaarsen ontstoken zijn, zingen we samen **lied 961** *Niemand leeft voor zichzelf*.

**...DANKEND EN DELEND...**

**Diaconale mededelingen**
1e collecte: Hospice Heuvelrug
2e collecte: plaatselijk kerkenwerk

Graag uw gaven:
1. via de Appostel app op de smartphone (*onze voorkeur!)* of
2. via het scannen van de QR-code of
3. via de collectezak hiernaast



**Dankgebed, voorbeden, stil gebed, Onze Vader** (oec. versie)

Onze Vader, die in de hemel zijt,
uw Naam worde geheiligd.
Uw Koninkrijk kome.
Uw wil geschiede,
op aarde zoals in de hemel.
Geef ons heden ons dagelijks brood.
En vergeef ons onze schulden
zoals ook wij onze schuldenaars
vergeven.
En leid ons niet in verzoeking,
maar verlos ons van de boze.
Want van U is het koninkrijk
en de kracht en de heerlijkheid
in eeuwigheid.
Amen

**Orgelspel**
*Tijdens het orgelspel komen de kinderen terug uit hun eigen ruimte. De jongste kinderen kunnen worden opgehaald bij de oppas.*

**...OP WEG MET DE ZEGEN**

*(Bij orgelspel gaat de gemeente staan)*
**Slotlied 657** *Zolang wij ademhalen*

**Wegzending en zegen. Gemeente zingt AMEN**
Vg. In ons hart en in ons huis
**a: DE ZEGEN VAN GOD.**
Vg. In ons komen en in ons gaan
**a: DE VREDE VAN GOD.**
Vg. In ons leven, op onze zoektocht
**a: DE LIEFDE VAN GOD.**
Vg. Bij het einde, nieuw begin
**a: DE ARMEN VAN GOD OM ONS TE ONTVANGEN, THUIS TE BRENGEN.**

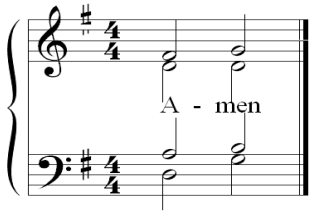


**Orgelspel**

**Kerkdiensten 29 november 2026**
Ontmoetingskapel: 10 uur ds. Mariëlle Jochemsen
Dorpskerk: 10 uur ds. Pim Brouwer